Схема предварительного согласования места размещения объекта строительства АО "Самаранефтегаз":
6816П "Установка сброса пластовой воды на Радаевском месторождении",
на территории муниципального района Сергиевский в границах сельских поселений Сергиевск и Светлодольск

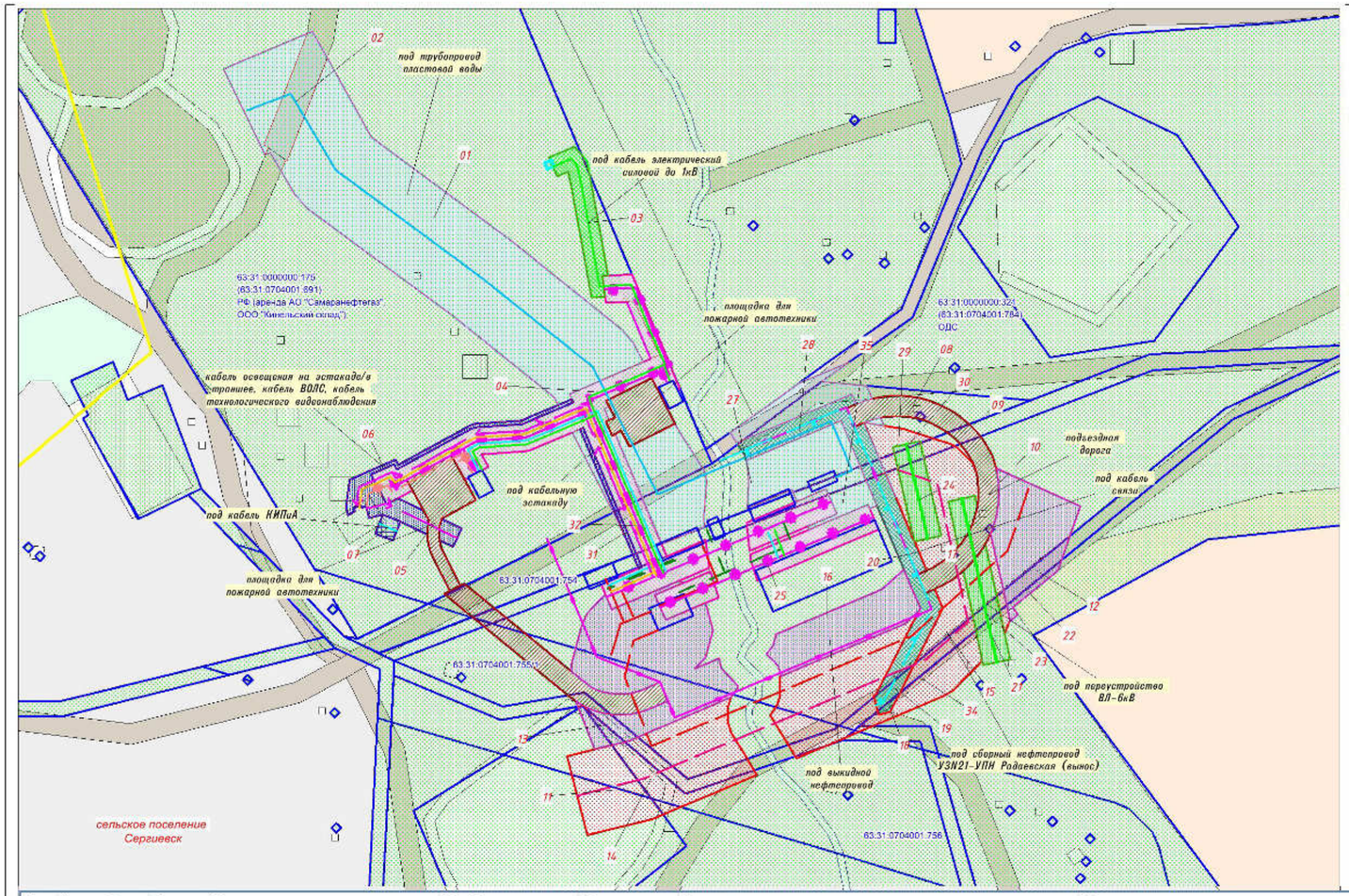

СИТУАЦИОННЫЙ ПЛАН
М 1:100 000

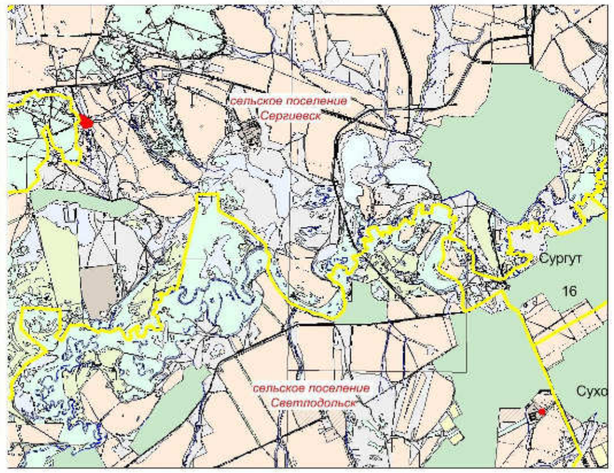

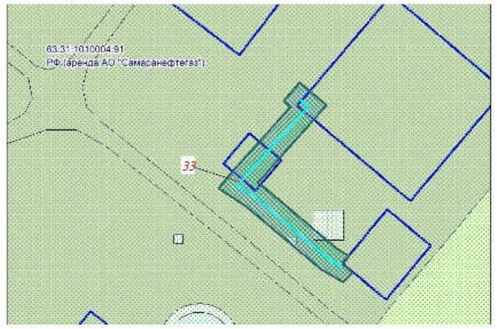

Условные обозначения:

- Линия
- КТП (а.5743П)
- блок дозирования реагента
- выкидной нефтепровод
- дренажный трубопровод
- емкость дренажная
- емкость канализационная
- кабель ВОЛС
- кабель КИПиА
- кабель освещения на эстакаде/ в траншее
- кабель связи
- кабель технологического видеонаблюдения
- кабель электрический силовой до 1 кВ
- кабельная эстакада
- нефтепровод УПСВ
- ограждение
- переустройство ВЛ-6кВ
- площадка редуцирования
- сборный нефтепровод УЗN21-УПН Радаевская (вынос)
- система измерения количества воды
- трубопровод пластовой воды
- узел отключающей арматуры
- установка предварительного сброса воды
- щитовая КИПиА
- электрощитовая
- кабель освещения на эстакаде/ в траншее, кабель ВОЛС, кабель технологического видеонаблюдения
- площадка для пожарной автотехники
- под выкидной нефтепровод
- под кабель КИПиА
- под кабель связи
- под кабель электрический силовой до 1кВ
- под кабельную эстакаду
- под переустройство ВЛ-6кВ
- под сборный нефтепровод УЗN21-УПН Радаевская (вынос)
- под трубопровод пластовой воды
- подъездная дорога
- граница сельского поселения
- граница существующего земельного участка

Номер	Кадастровый номер	Обозначение	Характеристика части	Правообладатель	Категория	Разрешенное использование	Местоположение	Площадь	Угодья
01	63:31:0000000:175	:175/чзу1	под трубопровод пластовой воды	РФ (аренда АО "Самаранефтегаз", ООО "Кинельский склад")	Земли промышленности	для эксплуатации Радаевского месторождения нефти (для размещения РФ (аренда АО "Самаранефтегаз", ООО "Кинельский склад"производственных объектов на Радаевском месторождении нефти)	Самарская область, Сергиевский район, на землях колхоза "Волна Революции"	4 085	Пастбищ
02	63:31:0000000:175	:175/чзу2	под трубопровод пластовой воды	РФ (аренда АО "Самаранефтегаз", ООО "Кинельский склад")	Земли промышленности	для эксплуатации Радаевского месторождения нефти (для размещения РФ (аренда АО "Самаранефтегаз", ООО "Кинельский склад"производственных объектов на Радаевском месторождении нефти)	Самарская область, Сергиевский район, на землях колхоза "Волна Революции"	290	Дорога
03	63:31:0000000:175	:175/чзу3	под кабель электрический силовой до 1кВ	РФ (аренда АО "Самаранефтегаз", ООО "Кинельский склад")	Земли промышленности	для эксплуатации Радаевского месторождения нефти (для размещения РФ (аренда АО "Самаранефтегаз", ООО "Кинельский склад"производственных объектов на Радаевском месторождении нефти)	Самарская область, Сергиевский район, на землях колхоза "Волна Революции"	373	пастбище
04	63:31:0000000:175	:175/чзу4	под кабельную эстакаду	РФ (аренда АО "Самаранефтегаз", ООО "Кинельский склад")	Земли промышленности	для эксплуатации Радаевского месторождения нефти (для размещения РФ (аренда АО "Самаранефтегаз", ООО "Кинельский склад"производственных объектов на Радаевском месторождении нефти)	Самарская область, Сергиевский район, на землях колхоза "Волна Революции"	1 114	пастбище
05	63:31:0000000:175	:175/чзу5	площадка для пожарной автотехники	РФ (аренда АО "Самаранефтегаз", ООО "Кинельский склад")	Земли промышленности	для эксплуатации Радаевского месторождения нефти (для размещения РФ (аренда АО "Самаранефтегаз", ООО "Кинельский склад"производственных объектов на Радаевском месторождении нефти)	Самарская область, Сергиевский район, на землях колхоза "Волна Революции"	526	пастбище
06	63:31:0000000:175	:175/чзу6	кабель освещения на эстакаде/ в траншее, кабель ВОЛС, кабель технологического видеонаблюдения	РФ (аренда АО "Самаранефтегаз", ООО "Кинельский склад")	Земли промышленности	для эксплуатации Радаевского месторождения нефти (для размещения РФ (аренда АО "Самаранефтегаз", ООО "Кинельский склад"производственных объектов на Радаевском месторождении нефти)	Самарская область, Сергиевский район, на землях колхоза "Волна Революции"	309	пастбище
07	63:31:0000000:175	:175/чзу7	под кабель КИПиА	РФ (аренда АО "Самаранефтегаз", ООО "Кинельский склад")	Земли промышленности	для эксплуатации Радаевского месторождения нефти (для размещения РФ (аренда АО "Самаранефтегаз", ООО "Кинельский склад"производственных объектов на Радаевском месторождении нефти)	Самарская область, Сергиевский район, на землях колхоза "Волна Революции"	34	пастбище
08	63:31:0704001:754	:754/чзу1	подъездная дорога	Администрация м.р. Сергиевский	Земли с/х назначения	Для ведения сельскохозяйственной деятельности (земельные участки фонда перераспределения)	Российская Федерация, Самарская область Сергиевский район в границах колхоза Волна Революции	262	пастбище
09	63:31:0000000:175	:175/чзу8	подъездная дорога	РФ (аренда АО "Самаранефтегаз", ООО "Кинельский склад")	Земли промышленности	для эксплуатации Радаевского месторождения нефти (для размещения РФ (аренда АО "Самаранефтегаз", ООО "Кинельский склад"производственных объектов на Радаевском месторождении нефти)	Самарская область, Сергиевский район, на землях колхоза "Волна Революции"	97	пастбище
10	63:31:0704001:755	:755/чзу1	подъездная дорога	Администрация м.р. Сергиевский	Земли с/х назначения	Для ведения сельскохозяйственной деятельности (земельные участки фонда перераспределения)	Российская Федерация, Самарская область Сергиевский район в границах колхоза Волна Революции	620	пастбище
11	63:31:0000000:175	:175/чзу9	под сборный нефтепровод УЗN21-УПН Радаевская (вынос)	РФ (аренда АО "Самаранефтегаз", ООО "Кинельский склад")	Земли промышленности	для эксплуатации Радаевского месторождения нефти (для размещения РФ (аренда АО "Самаранефтегаз", ООО "Кинельский склад"производственных объектов на Радаевском месторождении нефти)	Самарская область, Сергиевский район, на землях колхоза "Волна Революции"	875	пастбище
12	63:31:0000000:175	:175/чзу10	под выкидной нефтепровод	РФ (аренда АО "Самаранефтегаз", ООО "Кинельский склад")	Земли промышленности	для эксплуатации Радаевского месторождения нефти (для размещения РФ (аренда АО "Самаранефтегаз", ООО "Кинельский склад"производственных объектов на Радаевском месторождении нефти)	Самарская область, Сергиевский район, на землях колхоза "Волна Революции"	181	пастбище
13	63:31:0704001:756	:756/чзу1	под выкидной нефтепровод	Администрация м.р. Сергиевский	Земли с/х назначения	Для ведения сельскохозяйственной деятельности (земельные участки фонда перераспределения)	Российская Федерация, Самарская область Сергиевский район в границах колхоза Волна Революции	26	пастбище
14	63:31:0704001:756	:756/чзу2	под сборный нефтепровод УЗN21-УПН Радаевская (вынос)	Администрация м.р. Сергиевский	Земли с/х назначения	Для ведения сельскохозяйственной деятельности (земельные участки фонда перераспределения)	Российская Федерация, Самарская область Сергиевский район в границах колхоза Волна Революции	716	пастбище
15	63:31:0704001:755	:755/чзу2	под сборный нефтепровод УЗN21-УПН Радаевская (вынос)	Администрация м.р. Сергиевский	Земли с/х назначения	Для ведения сельскохозяйственной деятельности (земельные участки фонда перераспределения)	Российская Федерация, Самарская область Сергиевский район в границах колхоза Волна Революции	1 649	пастбище
16	63:31:0704001:755	:755/чзу3	под выкидной нефтепровод	Администрация м.р. Сергиевский	Земли с/х назначения	Для ведения сельскохозяйственной деятельности (земельные участки фонда перераспределения)	Российская Федерация, Самарская область Сергиевский район в границах колхоза Волна Революции	2 279	пастбище
17	63:31:0000000:175	:175/чзу11	под сборный нефтепровод УЗN21-УПН Радаевская (вынос)	РФ (аренда АО "Самаранефтегаз", ООО "Кинельский склад")	Земли промышленности	для эксплуатации Радаевского месторождения нефти (для размещения РФ (аренда АО "Самаранефтегаз", ООО "Кинельский склад"производственных объектов на Радаевском месторождении нефти)	Самарская область, Сергиевский район, на землях колхоза "Волна Революции"	1	пастбище
18	63:31:0704001:750	:750/чзу1	под кабель связи	Администрация м.р. Сергиевский (аренда Лобань С.В.)	Земли с/х назначения	Для ведения сельскохозяйственной деятельности (земельные участки фонда перераспределения)	Российская Федерация, Самарская область, Сергиевский район, в границах колхоза "Волна революции" РФП	12	пастбище
19	63:31:0000000:175	:175/чзу12	под кабель связи	РФ (аренда АО "Самаранефтегаз", ООО "Кинельский склад")	Земли с/х назначения	для эксплуатации Радаевского месторождения нефти (для размещения РФ (аренда АО "Самаранефтегаз", ООО "Кинельский склад"производственных объектов на Радаевском месторождении нефти)	Самарская область, Сергиевский район, на землях колхоза "Волна Революции"	74	пастбище
20	63:31:0704001:755	:755/чзу4	под кабель связи	Администрация м.р. Сергиевский	Земли с/х назначения	Для ведения сельскохозяйственной деятельности (земельные участки фонда перераспределения)	Российская Федерация, Самарская область Сергиевский район в границах колхоза Волна Революции	376	пастбище
21	63:31:0704001:750	:750/чзу2	под переустройство ВЛ-6кВ	Администрация м.р. Сергиевский (аренда Лобань С.В.)	Земли с/х назначения	Для ведения сельскохозяйственной деятельности (земельные участки фонда перераспределения)	Российская Федерация, Самарская область, Сергиевский район, в границах колхоза "Волна революции" РФП	100	пастбище
22	63:31:0704001:750	:750/чзу3	под выкидной нефтепровод	Администрация м.р. Сергиевский (аренда Лобань С.В.)	Земли с/х назначения	Для ведения сельскохозяйственной деятельности (земельные участки фонда перераспределения)	Российская Федерация, Самарская область, Сергиевский район, в границах колхоза "Волна революции" РФП	39	пастбище
23	63:31:0000000:175	:175/чзу13	под переустройство ВЛ-6кВ	РФ (аренда АО "Самаранефтегаз", ООО "Кинельский склад")	Земли с/х назначения	для эксплуатации Радаевского месторождения нефти (для размещения РФ (аренда АО "Самаранефтегаз", ООО "Кинельский склад"производственных объектов на Радаевском месторождении нефти)	Самарская область, Сергиевский район, на землях колхоза "Волна Революции"	91	пастбище
24	63:31:0704001:755	:755/чзу3	под переустройство ВЛ-6кВ	Администрация м.р. Сергиевский	Земли с/х назначения	Для ведения сельскохозяйственной деятельности (земельные участки фонда перераспределения)	Российская Федерация, Самарская область Сергиевский район в границах колхоза Волна Революции	371	пастбище
25	63:31:0704001:755	:755/чзу6	под кабельную эстакаду	Администрация м.р. Сергиевский	Земли с/х назначения	Для ведения сельскохозяйственной деятельности (земельные участки фонда перераспределения)	Российская Федерация, Самарская область Сергиевский район в границах колхоза Волна Революции	881	пастбище
26	-	:ЗУ2	под трубопровод пластовой воды	Администрация м.р. Сергиевский	Земли с/х назначения	трубопроводный транспорт	Самарская область, Сергиевский район, сельское поселение Сергиевск	120	пастбище
27	63:31:0704001:751	:751/чзу2	под трубопровод пластовой воды	Администрация м.р. Сергиевский	Земли с/х назначения	Для ведения сельскохозяйственной деятельности (земельные участки фонда перераспределения)	Российская Федерация, Самарская область Сергиевский район в границах колхоза Волна Революции	875	пастбище
28	63:31:0704001:754	:754/чзу9	под кабель связи	Администрация м.р. Сергиевский	Земли с/х назначения	Для ведения сельскохозяйственной деятельности (земельные участки фонда перераспределения)	Российская Федерация, Самарская область Сергиевский район в границах колхоза Волна Революции	287	пастбище
29	63:31:0704001:754	:754/чзу4	под сборный нефтепровод УЗN21-УПН Радаевская (вынос)	Администрация м.р. Сергиевский	Земли с/х назначения	Для ведения сельскохозяйственной деятельности (земельные участки фонда перераспределения)	Российская Федерация, Самарская область Сергиевский район в границах колхоза Волна Революции	96	пастбище
30	63:31:0704001:754	:754/чзу3	под переустройство ВЛ-6кВ	Администрация м.р. Сергиевский	Земли с/х назначения	Для ведения сельскохозяйственной деятельности (земельные участки фонда перераспределения)	Российская Федерация, Самарская область Сергиевский район в границах колхоза Волна Революции	10	пастбище
31	63:31:0704001:754	:754/чзу6	кабель освещения на эстакаде/ в траншее, кабель ВОЛС, кабель технологического видеонаблюдения	Администрация м.р. Сергиевский	Земли с/х назначения	Для ведения сельскохозяйственной деятельности (земельные участки фонда перераспределения)	Российская Федерация, Самарская область Сергиевский район в границах колхоза Волна Революции	14	пастбище
32	63:31:0704001:754	:754/чзу7	под кабельную эстакаду	Администрация м.р. Сергиевский	Земли с/х назначения	Для ведения сельскохозяйственной деятельности (земельные участки фонда перераспределения)	Российская Федерация, Самарская область Сергиевский район в границах колхоза Волна Революции	113	пастбище
33	63:31:1010004:91	:91/чзу1	под кабель связи	РФ (аренда АО "Самаранефтегаз")	Земли промышленности	под товарный парк	Самарская область, Сергиевский район, в 100 метрах юго-восточнее п. Суходол	366	пастбище
34	63:31:0704001:750	:750/чзу4	под сборный нефтепровод УЗN21-УПН Радаевская (вынос)	Администрация м.р. Сергиевский (аренда Лобань С.В.)	Земли с/х назначения	Для ведения сельскохозяйственной деятельности (земельные участки фонда перераспределения)	Российская Федерация, Самарская область, Сергиевский район, в границах колхоза "Волна революции" РФП	278	пастбище
35	63:31:0704001:755	:755/чзу7	под трубопровод пластовой воды		Земли с/х назначения	Для ведения сельскохозяйственной деятельности (земельные участки фонда перераспределения)	Российская Федерация, Самарская область Сергиевский район в границах колхоза Волна Революции	96	пастбище

Итого: 17 036 кв.м.

Наименование должностного лица	Условия согласования	Подпись, печать	ФИО
Арендатор земельного участка 63:31:0000000:175 (ООО "Кинельский склад")	Согласовано		А.В. Марченко
Арендатор земельного участка 63:31:0704001:750			Лобань С.В.
Главный маркшейдер АО "Самаранефтегаз"	Согласовано		М.Ю. Костин
Заместитель генерального директора по перспективному планированию и развитию производства АО "Самаранефтегаз"	Согласовано		О.В. Гладунов
Начальник управления землеустроительных работ ООО "СамараНИПИнефть"	Согласовано		Д.В. Клименко

Заказчик: АО «Самаранефтегаз»					6816П "Установка сброса пластовой воды на Радаевском месторождении", на территории муниципального района Сергиевский в границах сельских поселений Сергиевск и Светлодольск		
Изм.	Лист	№ документ	Подпись	Дата			
Разработал		Кузьменко Е.В.				Стадия	Лист	Листов
Проверил		Чубенко М.А.				П	1	1
Н.контроль					Схема согласования места размещения объекта Масштаб 1:2000	ООО «СамараНИПИнефть»	

Формат А2